

CALLE CHURRUCA

PLANTA 9°
PROYECTO DEMOLICIÓN

DEMOLICION DE INSTALACIONES

VIV. AFECTADAS PARCIALMENTE
(NO HABITABLES)

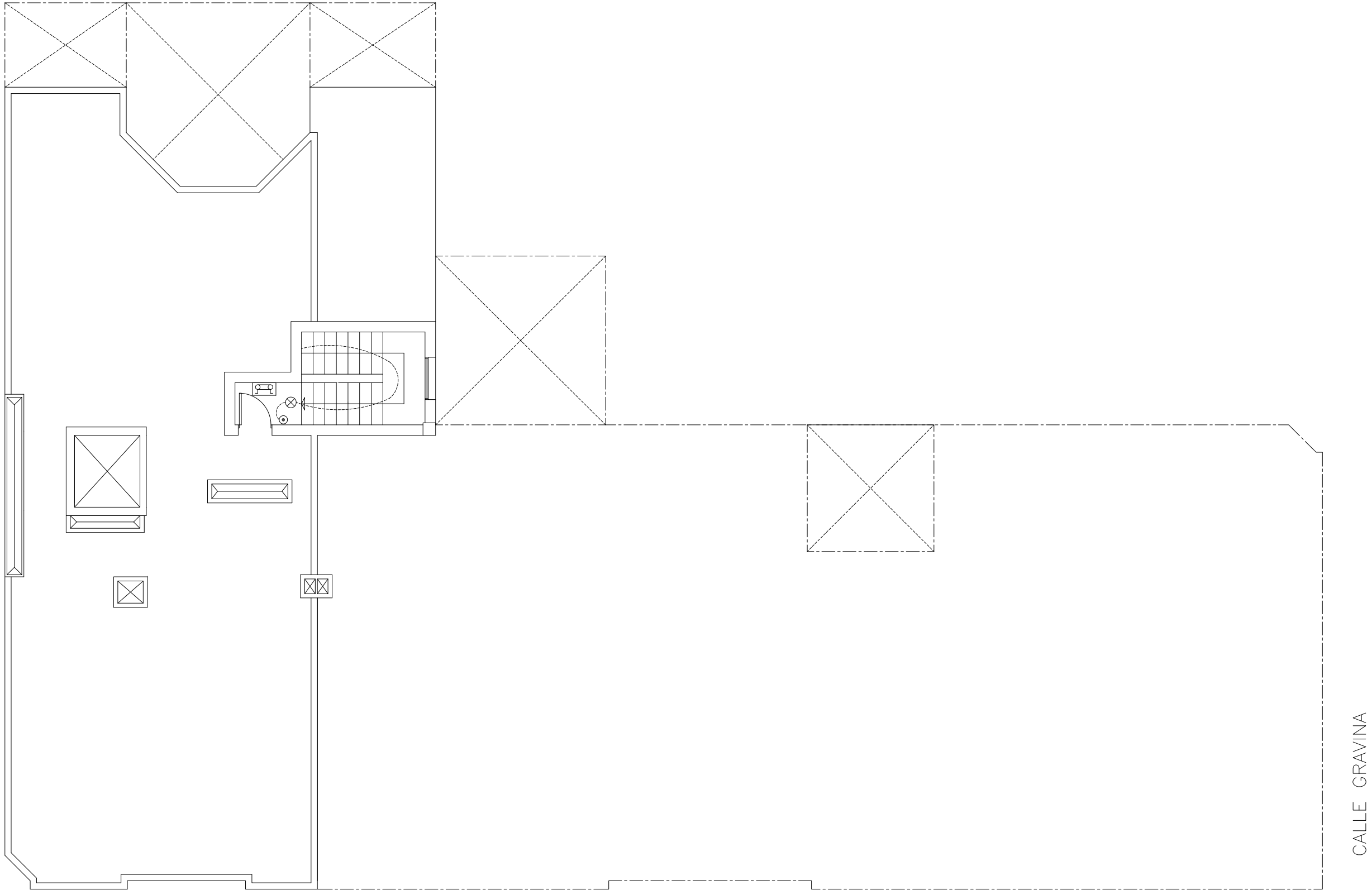

CALLE CHURRUCA

PLANTA 9°
PROYECTO REFORMADO

LEYENDA DE ELECTRICIDAD			
	CUADRO INTERIOR DE VIVIENDA		PULSADOR VIVIENDA
	CUADRO ELECTRICO GENERAL		LUZ EN HUECO DE ASCENSOR
	CAJA DE DERIVACION		PUNTO DE LUZ EN PARED
	EQUIPO AUTONOMO DE ALUMBRADO DE EMERGENCIA		PUNTO DE LUZ EN TECHO
	REGLETA FLUORESCENTE SIMPLE 1x40 W/220 V A.F.		APLIQUE
	REGLETA FLUORESCENTE DOBLE 2x40 W/220 V A.F.		INTERRUPTOR MONOPOLAR
	ILUMINACION FLUORESCENTE 1x20 W/220 V SEÑALIZACION		INTERRUPTOR DOBLE
	PLACA PORTERO AUTOMATICO		INTERRUPTOR CONMUTADO
	PORTERO AUTOMATICO		INTERRUPTOR DE CRUCE
	ZUMBADOR		TOMA CORRIENTE II+T DE 10/16A PARA ALUMBRADO
	TERMOSTATO		TOMA CORRIENTE II+T DE 10/16A PARA OTROS USOS
	ALARMA		TOMA CORRIENTE II+T DE 25A. COCINA, Y HORNO
	PULSADOR DE ALARMA		TELEFONO
	PULSADOR TEMPORIZADO		TOMA DE TV-FM

PETICIONARIO: EXCMO. CONCELLO DE VIGO XERENCIA MUNICIPAL DE URBANISMO		TITULO: PROYECTO PARA DEMOLICION PARCIAL DE EDIFICIO DE VIVIENDAS EN C/ CHURRUCA N° 3 Y 5 ESQ. C/ GRAVINA VIGO-PONTEVEDRA	
REDACTOR: Manuel Ángel Rodríguez Filgueira Arquitecto Colegi. nº 2799 del COACG		TITULO PLANO: DEMOLICION PARCIAL Y ESTADO REFORMADO PLANTA 9°. ELECTRICIDAD	
OBSERVACIONES:		FECHA: AGOSTO 2011	ESCALA: 1:100
		N° DE PLANO: IE.06	